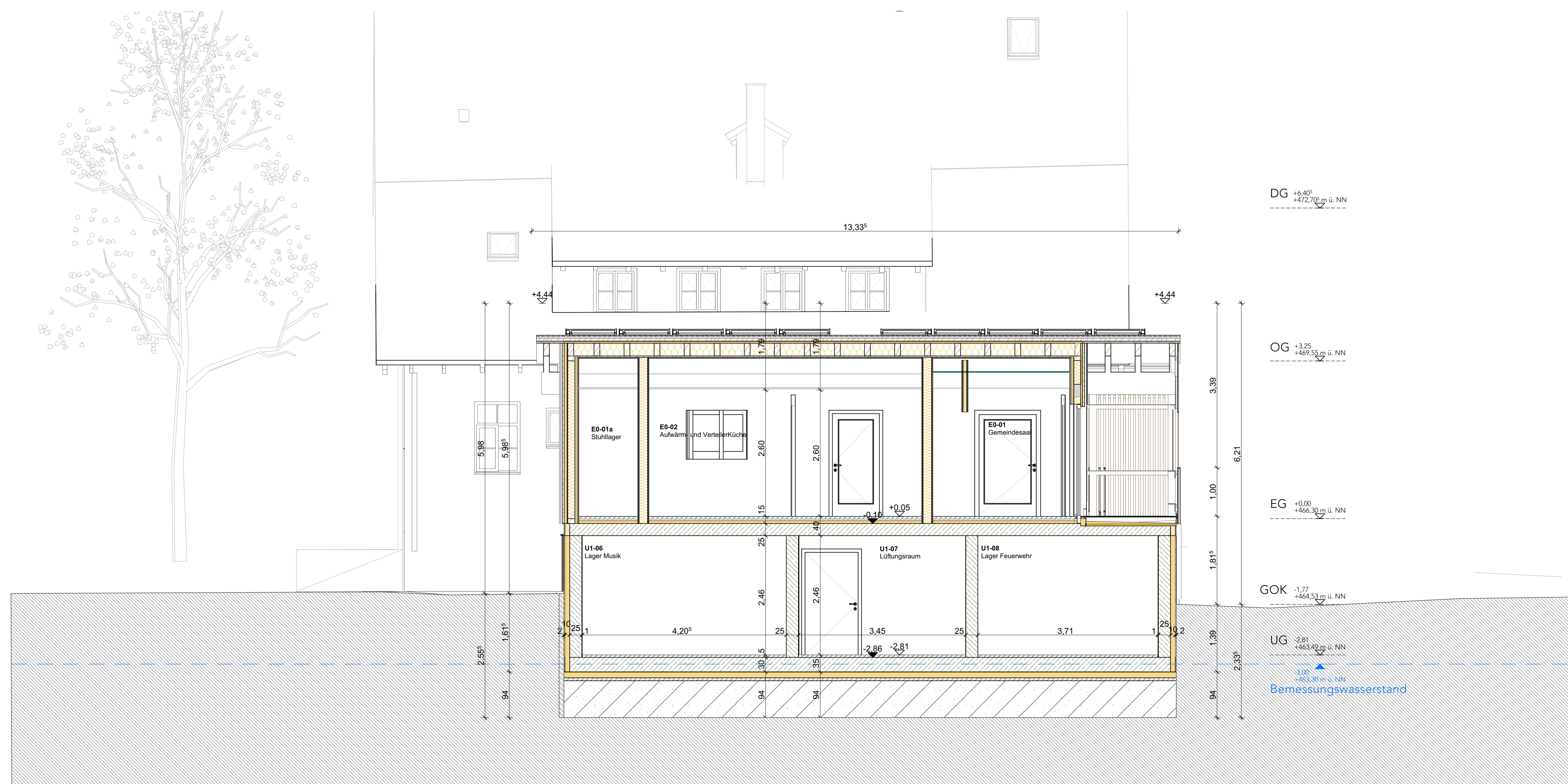

SC A

Querschnitt A - Endzustand

1:50

SC B

Querschnitt B - Endzustand

1:50

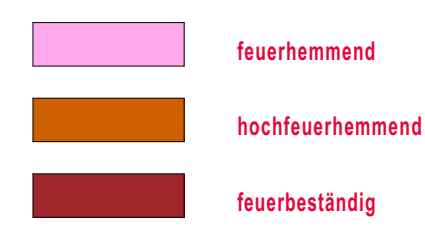
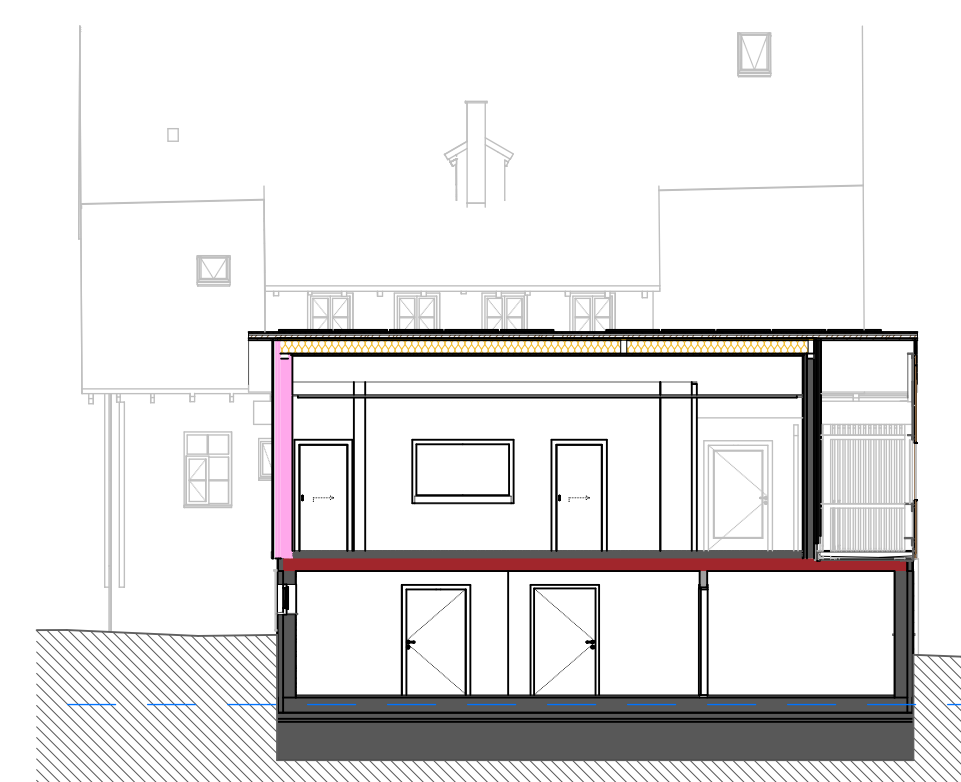
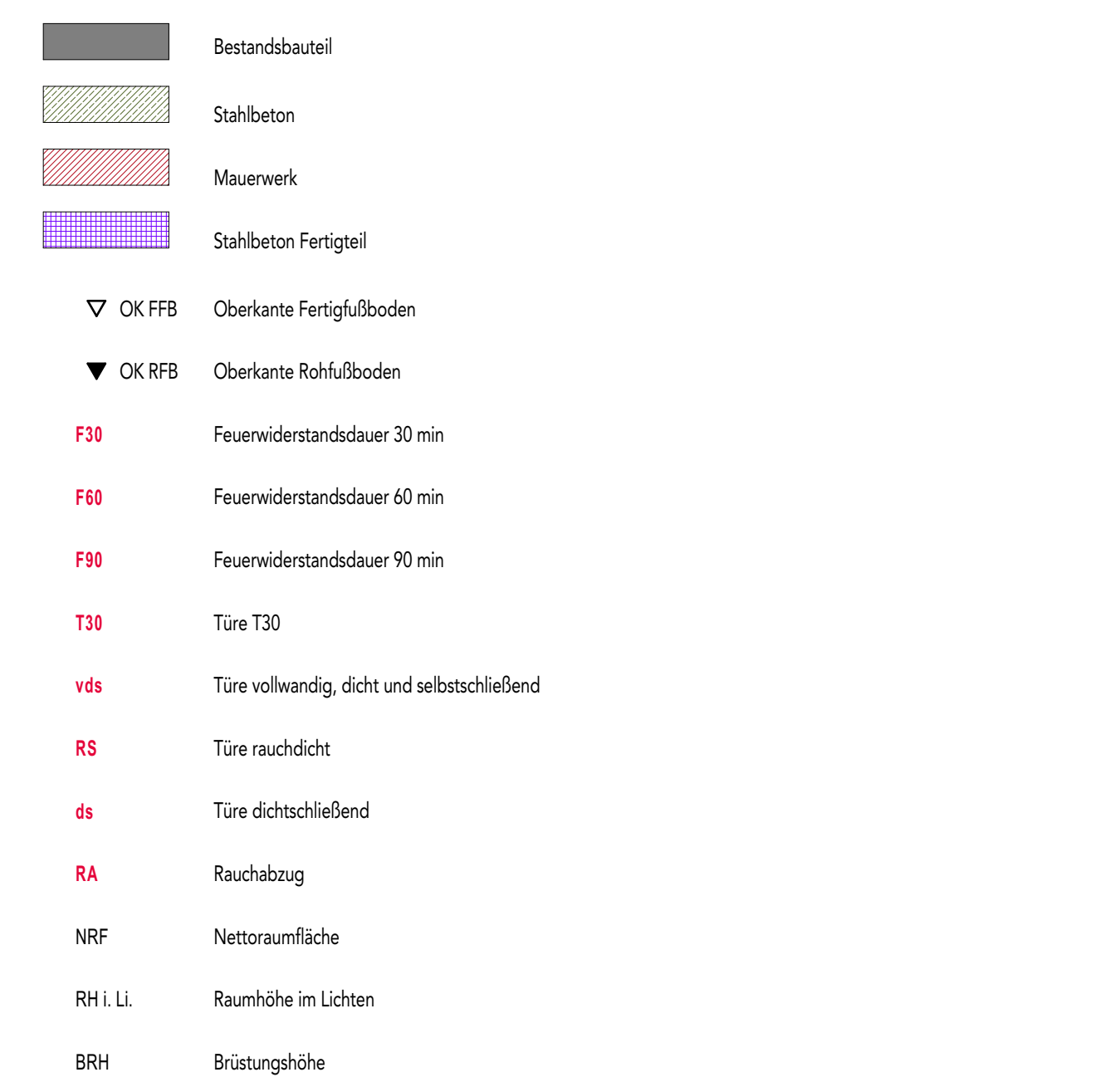

Diese Abbildung dient nur als Übersicht -
 nicht für die Berechnung der Kosten!

Alle Räume flächendeckend überwacht durch Rauchwarnmelder, Fluchtwegkennzeichnung beleuchtet.

Sämtliche Maße sind vom Unternehmer eigenverantwortlich am Bau zu prüfen.
Alle Werkpläne sind nur in Verbindung mit den gültigen Schal- und Bewehrungsplänen des Tragwerksplaners, sowie den Durchbruchplänen der Fachingenieure gültig und/oder den ergänzenden Angaben.
Dehnungsfugen sind nach Angabe Tragwerksplaners auszuführen.
Der Ausführende ist verpflichtet, den Auftraggeber auf etwaige Unstimmigkeiten der Ausführungunterlagen hinzuweisen (VOB, § 3.3.).

Querschnitt A & B - Endzustand

LPH 5 Vorabzug

[illegible]

INDEX	DATUM	ÄNDERUNG
wurm		

Gesamtplanung
Zwingerstraße 15
88214 Ravensburg
Tel. +49 751 3694 - 0
www.sichergutbauen.de

Architektur

Auftraggeber	
--------------	--

Gemeinde Sigmarzell
Hauptstraße 28
88138 Sigmarzell

Projekt Bez.	
--------------	--

Altes Schulhaus Bösenreutin
Bodenseestraße 151
88138 Bösenreutin

Dok.-ID. 41179 - 5.ARCH-1.XX-SCH.304 Querschnitt A & B - Endzustand

Projektnummer	Maßstab	Stand	INDEX	Bearbeiter
41179	1:50, 1:100, 1:150	02.02.2026 Vorabzug	-	Tm, Bm, Sl